

News item/letter/article/editorial published on January-17-1-2017 in the

Hindustan Times  
Statesman  
The Times of India (N.D.)  
Indian Express  
Tribune  
Hindustan (Hindi)

Nav Bharat Times (Hindi)  
Punjab Keshari (Hindi)  
The Hindu  
Rajasthan Patrika (Hindi)  
Deccan Chronicle  
Deccan Herald

M.P.Chronicle  
A a j (Hindi)  
Indian Nation  
Nai Duniya (Hindi)  
The Times of India (A)  
Blitz

and documented at Bhagirath(English)& Publicity Section, CWC.

# Cold breeze sweeps Delhi as mercury dips

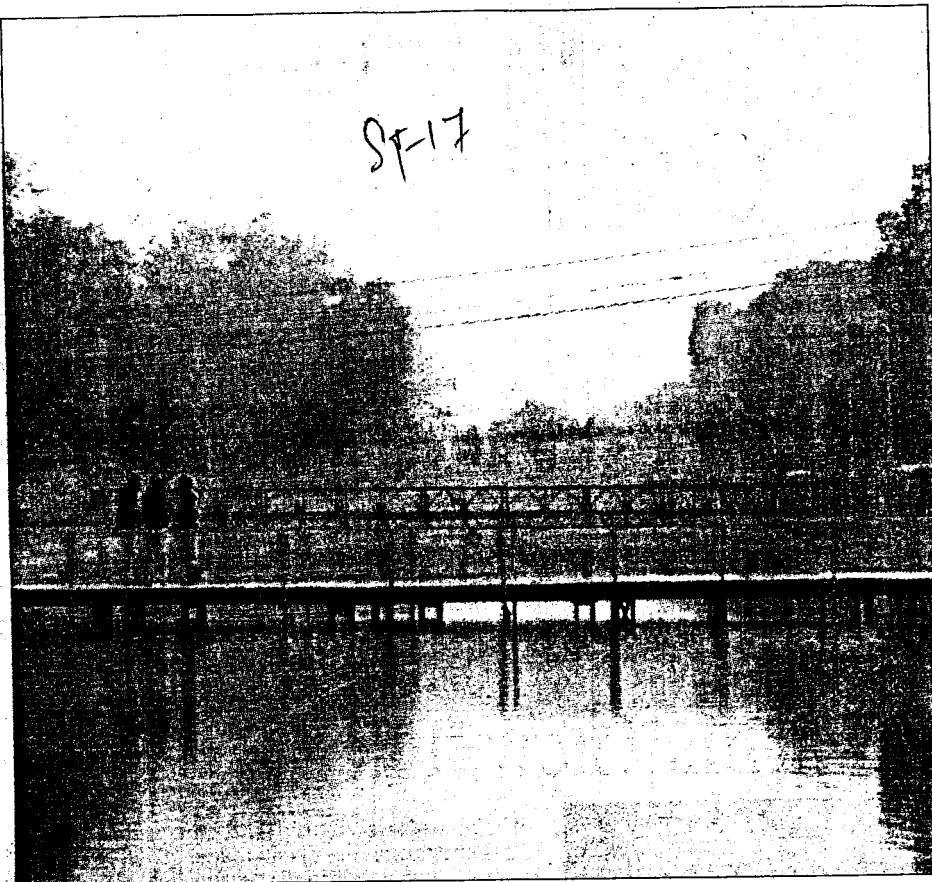

A foggy afternoon (R) and a mother wraps her child with woollen clothes on a cold day in the Capital on Monday. ■ Prakash Sharma & Subrata Dutta

**PRESS TRUST OF INDIA**  
New Delhi, 16 January

A cold breeze swept the national capital today making it chilly despite the minimum temperature settling at 8.9 degrees Celsius, two notches above the season's average.

Also, the maximum temperature witnessed a drop from

yesterday and settled at 19.1 degrees, a notch below average.

There was shallow fog in the morning with visibility at Palam and Safdarjung being recorded at 2,200 and 1,200 metres, respectively, at 5.30 AM, said an official from the MeT department.

Visibility at Palam and Safdarjung dropped to 1,000 and 800 metres, respectively, by 8.30 AM, the

official added.

Rail traffic was affected as 28 trains were running late by several hours, while 10 others were rescheduled, said an official from Railways.

Humidity oscillated between 95 and 70 per cent.

The MeT office has forecast partly cloudy skies for tomorrow with the likelihood of shallow fog

in the morning.

"The maximum and minimum temperatures are likely to hover around 19 and 7 degrees Celsius, respectively, today," the weatherman said.

Yesterday, the maximum temperature was recorded at 24 degrees Celsius, while the minimum temperature was recorded at 8.6 degrees Celsius.

News item/letter/article/editorial published on January 17, 2017 in the

Hindustan Times  
Statesman  
The Times of India (N.D.)  
Indian Express  
Tribune  
Hindustan (Hindi)

Nav Bharat Times (Hindi)  
Punjab Keshari (Hindi)  
The Hindu  
Rajasthan Patrika (Hindi)  
Deccan Chronicle  
Deccan Herald

M.P.Chronicle  
A a j (Hindi)  
Indian Nation  
Nai Duniya (Hindi)  
The Times of India (A)  
Blitz

and documented at Bhagirath(English)& Publicity Section, CWC.

**8** **भारतीय** ▶ 17 जनवरी, 2017 ▶ मंगलवार [ प्रादेशिक, आसपास एवं अन्य गतिविधियां ] [fb/punjabkesar](https://www.facebook.com/punjabkesar)

# हरियाणा ने छोड़ा पानी, घटा अमोनिया का स्तर

पश्चिमी दिल्ली, (पंजाब केसरी): यमुना नदी में प्रदूषण फैलाने वाली अमोनिया केमिकल का स्तर अब धीरे-धीरे कम होने लगा है। दिल्ली जल बोर्ड (दिजबो) ने कहा है कि मंगलवार को सुबह तक तीनों बंद हुए वजीराबाद, चंद्रावल व ओखला वाटर ट्रीटमेंट प्लांट पूरी तरह से पानी का उत्पादन होने लगेगा। दिजबो ने कहा है कि हरियाणा सिंचाई विभाग द्वारा 350 क्यूसेक पानी छोड़ने के बाद यमुना

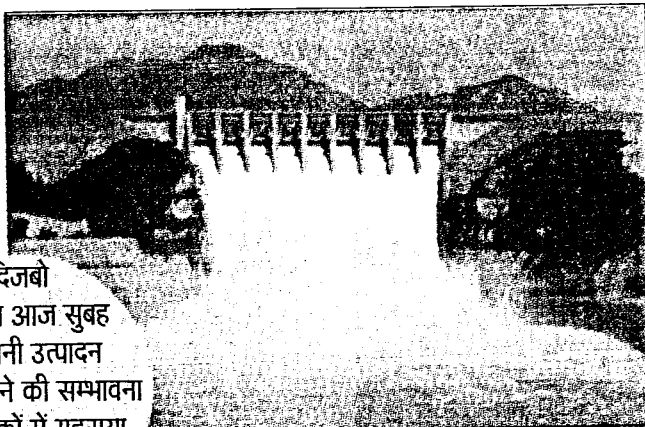

दिजबो

का दावा आज सुबह तक पानी उत्पादन सामान्य होने की सम्भावना कई इलाकों में गहराया

रहा पेयजल संकट

में अमोनिया प्रदूषण का स्तर 3.8 पीपीएम से घटकर 0.2 पीपीएम तक

केंद्रीय लिंक मुनक नहर में दरार आने के बाद दिल्ली आने वाले कल रविवार को यमुना के पानी में अमोनिया प्रदूषण का स्तर काफी

बढ़ गया था। अमोनिया का स्तर 3.8 पीपीएम तक पहुंचने पर दिजबो द्वारा कल दोपहर एक बजे वजीराबाद, चंद्रावल और ओखला वाटर प्लांट को बंद दिया गया। इस कारण यमुना पार क्षेत्र छोड़कर पूरी दिल्ली में पेयजल संकट गहराया हुआ है। दिजबो संकट वाले क्षेत्रों टैंकर से पानी की आपूर्ति कर रहा है। मुनक नहर में आई दरार को हरियाणा सिंचाई विभाग मरम्मत कर देने के बाद दिल्ली के लिए यमुना नदी में 350 क्यूसेक पानी छोड़ा गया है। यमुना में पानी की मात्रा बढ़ने पर अमोनिया का स्तर घटने लगा है। दिजबो ने कहा है कि ओखला प्लांट को चालू कर दिया गया है। जबकि वजीराबाद व चंद्रावल

प्लांट को मंगलवार को सुबह तक पूरी तरह से चालू कर दिया जायेगा। दूसरी ओर दिजबो द्वारा जलाशयों की सफाई के कारण 17 18 जनवरी को सुखदेव विहार डीडिए फ्लैट्स, मुल्तानी ढाडा, पहाड़गंज, पश्चिम विहार, मादीपुर, मुल्तान नगर, पंजाबी बाग, मीरा बाग, सैय्यद गांव, राणा प्रताप बाग, आदर्श नगर, माडल टाउन, संगम पार्क, गीता कालोनी, लक्ष्मी नगर, रमेश पार्क, सराय जुलैना डीडिए फ्लैट्स, शास्त्री पार्क, इंद्रलोक, गुलाबी बाग डीडिए फ्लैट्स प्रताप बाग, सराय रोहिल्ला, सराय बस्ती, अशोक विहार एक्स, केशवपुरम, रामपुरा, गोल्डन पार्क, अशोक पाक आदि में जल आपूर्ति प्रभावित रहेगी।

News item/letter/article/editorial published on January - 17-1-2017 in the

Hindustan Times  
Statesman  
The Times of India (N.D.)  
Indian Express  
Tribune  
Hindustan (Hindi)

Nav Bharat Times (Hindi)  
Punjab Keshari (Hindi)  
The Hindu  
Rajasthan Patrika (Hindi)  
Deccan Chronicle  
Deccan Herald

M.P. Chronicle  
A z j (Hindi)  
Indian Nation  
Nai Duniya (Hindi)  
The Times of India (A)  
Blitz

and documented at Bhagirath(English)& Publicity Section, CWC.

# High-altitude areas cut off

Link to upper Shimla, tribal Kinnaur areas snapped | Power supply disrupted

**BHANU P LOHUMI**  
TRIBUNE NEWS SERVICE

**SHIMLA, JANUARY 16**

Normal life was thrown out of gear and upper Shimla and tribal Kinnaur areas were cut off from the rest of the state and power supply was disrupted in and around the town as the region experienced second heavy snowfall of the season.

The tribal areas of Lahaul and Spiti, Kinnaur, Pangi and Bharmour, Rohtang, Kunzam, Saarch and Chansel mountain passes, the Dhauladhar hills in Kangra and Chaurdhar range in Sirmour experienced second heavy snow of the season while mid and high hills had moderate snowfall and lower hills received widespread rains.

Vehicular traffic to upper Shimla region was suspended due to heavy snow which was partly restored by the evening, while bus services to Chandigarh, Kangra and Mandi regions are plying as normal. The snowfall started around 7 am in Shimla and surrounding areas and continued till noon and as such newspapers and essential items like vegetables, milk and bread reached before the snowfall started.

"The roads leading to hospitals and other emergency services have been opened on a priority basis. The Sanjauli to the Victory Tunnel road, Ridge to the IGMCI, Cart Road and Tutikandi



Commuters walk during a heavy snowfall in Shimla on Monday. PHOTOS: AMIT KANWAR

## Open blocked roads, says Chief Secy

Chief Secretary VC Pharka on Monday directed the authorities to work on a war footing to open all roads that were blocked due to snowfall and to ensure proper supply of water and electricity. He also told them to remove snow from both sides of the roads so that no inconvenience was caused to the public.

## One-way traffic

As vehicles parked on both sides of the roads were leading to traffic jams and also affecting snow clearance, the Shimla Police have enforced one-way traffic from Dhalli to Sanjauli till January 18 to ensure free flow of traffic.

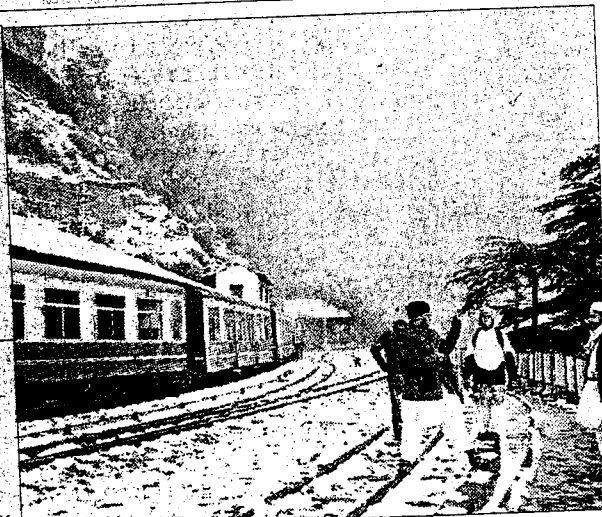

The snow-covered Shimla railway station.

bypass are open to traffic. JCBs have been deployed at Dalhi and the road is clear up to Theog," said Deputy

Commissioner Rohan Chand Thakur. He added that the Hindustan-Tibet road was

blocked due to heavy snow at Narkanada while the Theog-Rohru road was blocked at Khara Pathar.

News item/letter/article/editorial published on January 17-1-2017 in the

Hindustan Times

Statesman

The Times of India (N.D.)

Indian Express

Tribune

Hindustan (Hindi)

Nav Bharat Times (Hindi)

Punjab Keshari (Hindi)

The Hindu

Rajasthan Patrika (Hindi)

Deccan Chronicle

Deccan Herald

M.P. Chronicle

A a j (Hindi)

Indian Nation

Nai Duniya (Hindi)

The Times of India (A)

Blitz

and documented at Bhagirath(English)& Publicity Section, CWC.

## New model to make weather forecast more accurate is now operational

**New Delhi:** Weather prediction in India will improve further as the ministry of earth sciences (MoES) on Monday made operational its very high resolution (12km) global deterministic model to generate forecasts. The model has been on

trial since September last year. The earlier version had a horizontal resolution of 25km.

"The MoES's operational Ensemble Prediction System (EPS) will also be upgraded to 12km. The EPS is adopted to overcome the

problem of uncertainties in forecasts. It involves generation of multiple forecasts using slightly varying initial conditions. It also helps generate probabilistic forecasts and quantify the uncertainties," the ministry said. TNN

News item/letter/article/editorial published on January 17.1.2017 in the

Hindustan Times  
Statesman  
The Times of India (N.D.)  
Indian Express  
Tribune  
Hindustan (Hindi)

Nav Bharat Times (Hindi)  
Punjab Keshari (Hindi)  
The Hindu  
Rajasthan Patrika (Hindi)  
Deccan Chronicle  
Deccan Herald

M.P. Chronicle  
Aaj (Hindi)  
Indian Nation  
Nai Duniya (Hindi)  
The Times of India (A)  
Blitz

and documented at Bhagirath(English)& Publicity Section, CWC.

## Production starts at treatment plants but water crisis remains

Ritam Halder

ritam.halder@hindustantimes.com

**NEW DELHI:** The water crisis triggered by the shutdown of Delhi Jal Board water treatment plants (WTPs) continued on Monday even as water production started in Wazirabad, Okhla and Chandrawal WTPs.

"Due to rise in pollution in the Yamuna, the production of drinking water was curtailed at the WTPs. The ammonia level had risen to 3.8ppm against the permissible limit of 0.2ppm, in the raw water available at the plants. The water supply under the command areas of these WTPs will be fully restored by Tuesday," a DJB release said.

Water supply to over one lakh households in several areas in north and central Delhi was hit

### DELHI JAL BOARD OFFICIALS SAY WATER SITUATION WILL NORMALISE BY TUESDAY

since Sunday as Wazirabad and Chandrawal WTPs ceased operations. Besides high ammonia levels, water treatment was also affected because of the leakage in the carrier lined channel (CLC).

On Monday morning, however, the situation improved as production in the plants started partially and were increased in phases throughout the day, DJB CEO Keshav Chandra told HT.

Payal Yadav, a resident of Dwarka Sector-19, said the water supply was hit in their neighbourhood. A DJB water tanker reached the locality on Monday

evening. "The tanker was emptied in the colony's main tank but since we got just one tanker everybody did not get water. The houses in the front row received water but the ones in the end," Yadav said.

Many took to social media to vent their anger.

### MORE WATER WOES

Because of flushing programme of underground reservoir and booster pumping station, water supply will be available at low pressure on Tuesday at Sukhdev Vihar DDA Flats, Multani Dhanda, Paharganj, Paschim Vihar, Madipur, Multan Nagar, Punjabi Bagh, Mera Bagh, Syad Gaon area, Rana Pratap Bagh, Adrash Nagar, Model Town, Sangam Park, Geeta Colony, Laxmi Nagar and Ramesh Park.

News item/letter/article/editorial published on January 14.1.2017 the

Hindustan Times

Statesman

The Times of India (N.D.)

Indian Express

Tribune

Hindustan (Hindi)

Nav Bharat Times (Hindi)

Punjab Keshari (Hindi)

The Hindu

Rajasthan Patrika (Hindi)

Deccan Chronicle

Deccan Herald

M.P.Chronicle

A a j (Hindi)

Indian Nation

Nai Duniya (Hindi)

The Times of India (A)

Blitz

and documented at Bhagirath(English)& Publicity Section, CWC.

## Rituals, waste harming lakes

CHAND AHMED | DC  
HYDERABAD, JAN. 13

The lake in front of the Kowkur Dargah at Bollaram has some religious significance with people taking a ritual bath in it. Over the years, however, the lake has become a garbage dump covered by water-hyacinth and littered with old clothes. Believers say that after taking a bath in the lake they must discard their old clothes and walk out in new ones.

Md Shafiuddin, the guardian of the dargah, says that though he has appealed to the GHMC, "they never paid any heed to our woes."

Shekhar Reddy, in charge of lakes in the GHMC, said, "We are trying to preserve the lakes, but maintenance will take time as a lot of drainage water flows into them. This inflow should be stopped and diverted to avoid further polluting of lakes."

The Kowkur Lake shares the same fate as RK Puram Lake and

■ **DRAINAGE** water that is allowed to flow into lakes has been polluting them with activists blaming the GHMC for neglect.

■ **DEVOTEES AT** Kowkur Lake take a ritual bath in the water and rules say they must leave their old clothes behind

Bandacheruvu Lake.

"The RK Puram Lake was a beautiful spot once but now, due to negligence of the authorities, a lot of hyacinth is spread all over and water is hardly seen," said Robert D'Souza a resident of GK Colony.

Lubna Sarawat of Save Our Urban Lakes (SOUL) blames the GHMC. "The GHMC is responsible for destroying the lakes. Solid and liquid waste is being dumped in the catchment areas. There is no proper planning by authorities to save our lakes. A total of ₹93 crore was sanctioned to maintain lakes. But there is no progress till now."

News item/letter/article/editorial published on January 17, 2017 in the

Hindustan Times  
Statesman  
The Times of India (N.D.)  
Indian Express  
Tribune  
Hindustan (Hindi)

Nav Bharat Times (Hindi)  
Punjab Keshari (Hindi)  
The Hindu  
Rajasthan Patrika (Hindi) ✓  
Deccan Chronicle  
Deccan Herald  
M.P.Chronicle  
A a j (Hindi)  
Indian Nation  
Nai Duniya (Hindi)  
The Times of India (A)  
Blitz

and documented at Bhagirath(English)& Publicity Section, CWC

# कश्मीर में बर्फ सी जम गई जिंदगी, पर संघर्ष जारी

पत्रिका न्यूज़ नेटवर्क  
rajasthanpatrika.com

श्रीनगर, जम्मू-कश्मीर में हुई भारी बर्फबारी के कारण जबरदस्त ठंड पड़ रही है। इसके चलते जनजीवन अस्तव्यस्त हो गया है। सोमवार को भारी बर्फबारी के चलते जम्मू श्रीनगर राष्ट्रीय राजमार्ग एक बार फिर बंद कर दिया गया है। रविवार रात पटनीटॉप और बनिहाल में भारी बर्फबारी हुई, जिसके बाद राजमार्ग बंद कर दिया गया। चिनाब घाटी के डोडा, रामबाण और कश्तवार जिले में रविवार की रात और सोमवार को भी बर्फबारी हुई। इन इलाकों में भी जनजीवन पूरी तरह अस्त-व्यस्त हो गया है। राज्य में कई जगह तापमान शून्य से नीचे चला गया है।



रेलमार्ग  
राजमार्ग  
बाधित

बर्फबारी के चलते बनिहाल-बारामूला ट्रेन सेवा ठप पड़ी है। सोमवार सुबह हुई बर्फबारी के चलते श्रीनगर हाईवे के पटनीटॉप और जवाहर टनल को बंद कर दिया गया।

News item/letter/article/editorial published on January 17-1-2017 in the

Hindustan Times  
Statesman  
The Times of India (N.D.)  
Indian Express  
Tribune  
Hindustan (Hindi)

Nav Bharat Times (Hindi)  
Punjab Keshari (Hindi)  
The Hindu  
Rajasthan Patrika (Hindi)  
Deccan Chronicle  
Deccan Herald

M.P.Chronicle  
A a j (Hindi)  
Indian Nation  
Nai Duniya (Hindi)  
The Times of India (A)  
Blitz

and documented at Bhagirath(English)& Publicity Section, CWC.

## हिमाचल में फिर बर्फबारी और बारिश

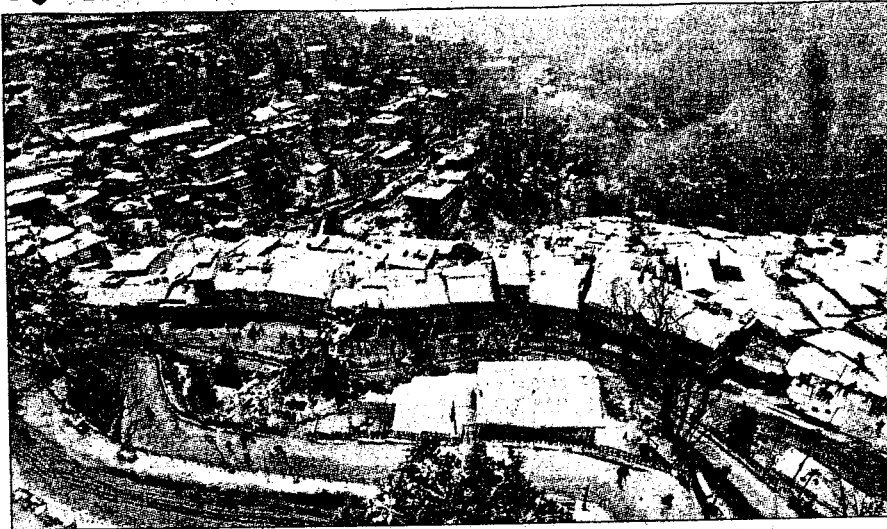

सोमवार को हुए ताजा हिमपात के बाद शिमला शहर पर बिली बर्फ की सफेद चादर। (छाया : प्रेद)

शिमला, (पंजाब केसरी, भाषा): लाहौल एवं स्पीति की संपूर्ण आदिवासी पट्टी, किन्नौर, पांगी और भरमौर एवं शिमला, कुल्लू और सिरमौर के ऊपरी इलाके भारी बर्फबारी के चलते आज राज्य के बाकी हिस्सों से कट गए, जबकि निचले पहाड़ी इलाकों में लोगों को बारिश का सामना करना पड़ा। आधिकारिक सूत्रों ने बताया कि रोहतांग, कुंजम, साच, चानसेल एवं अन्य ऊँची पहाड़ियों के दर्रे और कांगडा में धौलाधार रेंज एवं सिरमौर में चुरधार रेंज में भारी बर्फबारी हुई और ऊँची पहाड़ियों में आम जनजीवन अस्तव्यस्त हो गया। उन्होंने कहा कि शिमला के ऊपरी

क्षेत्र में आज सुबह वाहनों का यातायात निलंबित कर दिया गया, जबकि ध्योग तक हिंदुस्तान-तिब्बत राजमार्ग को खोलने के प्रयास जारी हैं। वहीं खारपत्थर एवं नेरवा में भारी बर्फबारी के चलते रोहलू और चोपल मार्ग बंद हैं। हिमाचल प्रदेश की राजधानी और इसके आसपास के इलाकों में पारा शून्य के नीचे जाने के साथ शिमला के साथ ही कुफरी और नारकंडा के इलाके बर्फ की सफेद चादर से ढंक गए। मध्यम और ऊँचाई वाली पहाड़ियों पर भारी बर्फबारी की चेतावनी को देखते हुए जिला प्रशासन ने स्थिति से निपटने के लिए पर्याप्त इंतजाम किए हैं और सड़कों से बर्फ हटाने का काम शुरू

कर दिया गया है, भले ही बर्फबारी जारी है। अस्पताल की ओर जाने वाली सड़कों से बर्फ हटाने का काम प्राथमिकता के आधार पर किया जा रहा है। भारमौर और मनाली में क्रमशः 55 सेमी और 54 सेमी बर्फबारी हुई, जबकि रोहतांग में 50 सेमी, चुरधार में 45 सेमी, खारपत्थर और नारकंडा में 40 सेमी, उदयपुर में 26 सेमी, ध्योग और सलोनी में 25 सेमी, कल्पा और माशोब्रा में 22 मिमी, डोदरा क्वार में 20 सेमी, शिमला में 17 सेमी और हरिपुरधार में 15 सेमी बर्फबारी हुई। मौसम विभाग ने 17 जनवरी से अगले दो दिनों में छिटपुट बारिश या बर्फबारी होने का अनुमान जताया है।

17-1-17



News item/letter/article/editorial published on January-17-1-2017 in the

Hindustan Times

Statesman

The Times of India (N.D.)

Indian Express

Tribune

Hindustan (Hindi)

Nav Bharat Times (Hindi)

Punjab Keshari (Hindi)

The Hindu

Rajasthan Patrika (Hindi)

Deccan Chronicle

Deccan Herald

M.P.Chronicle

A a j (Hindi)

Indian Nation

Nai Duniya (Hindi)

The Times of India (A)

Blitz

and documented at Bhagirath(English)& Publicity Section, CWC.

# यमुना में अमोनिया का स्तर सामान्य

दि-17-1-17

राहत

नई दिल्ली | प्रमुख संवाददाता

एक तिहाई दिल्ली में सोमवार को पानी का भीषण संकट रहा। यमुना में अमोनिया के बढ़े स्तर की वजह से कई महत्वपूर्ण इलाके प्रभावित रहे। जबकि नहर को ठीक करने का काम हो चुका है। जल बोर्ड का दावा है कि मंगलवार सुबह पानी आपूर्ति सामान्य हो जाएगी। सोमवार देर रात तक तकनीकी वजहों से इसे सामान्य नहीं किया जा सका था।

वजीराबाद व चंद्रावल प्लांट दिल्ली के सबसे बड़े इलाके की प्यास बुझाते हैं। जैसे ही अमोनिया का स्तर बढ़ता है तो जल बोर्ड अपने प्लांट से उत्पादन बंद कर देता है और पानी को यमुना नदी में बहा दिया जाता है। बोर्ड के मुताबिक, यमुना नदी में प्रदूषण से नदी में पीपीएम स्तर बढ़कर 4.8 तक पहुँच गया था। अब पानी आने के बाद स्तर में गिरावट आई है और यह 1.5 पीपीएम तक पहुँचा है। पीपीएम का स्तर सामान्यतौर पर 0.8 मिलीग्राम प्रति लीटर तक हो सकता है। इस स्तर का शोधन संभव है। ये हालत मंगलवार की सुबह तक सामान्य होने का

कहां से कितनी पानी आपूर्ति

प्लांट	क्षमता
चंद्रावल 1 व 2	90
वजीराबाद 1, 2 व 3	131
हैदरपुर 1 व 2	216
नांगलोई	40
बवाना	20
भगीरथी	110
सोनिया विहार	140
दयूबवल	100
कुल उपलब्धता	847

(क्षमता एमजीडी में)

चंद्रावल प्लांट को जोड़ने वाली नहर का कार्य काफी पूरा किया जा चुका है। वजीराबाद 75% और चंद्रावल 60% उत्पादन कर रहा है। आपूर्ति जल्द सामान्य होगी।  
कपिल मिश्रा, जल मंत्री, दिल्ली सरकार

दावा किया जा रहा है। हालांकि 100 प्रतिशत उत्पादन प्लांट से शुरू किया जा चुका है। चांदनी चौक जामा मस्जिद, सिविल लाइन, मुखर्जी नगर, शक्ति नगर, आदर्श नगर आदि इलाके प्रभावित रहे।

News item/letter/article/editorial published on January-17-2017 in the

Hindustan Times  
Statesman

The Times of India (N.D.)

Indian Express

Tribune

Hindustan (Hindi)

Nav Bharat Times (Hindi)

Punjab Keshari (Hindi)

The Hindu

Rajasthan Patrika (Hindi)

Deccan Chronicle

Deccan Herald

M.P. Chronicle

A a j (Hindi)

Indian Nation

Nai Duniya (Hindi)

The Times of India (A)

Blitz

and documented at Bhagirath(English)& Publicity Section. CWC.

07 • नई दिल्ली • मंगलवार • 17 जनवरी 2017 • हिन्दुस्तान

घाटी में भी ताजा हिमपात से श्रीनगर-जम्मू राष्ट्रीय राजमार्ग को बंद करना पड़ा

# शिमला और मनाली बर्फ से ढंके

## मौसम का मिजाज

शिमला/श्रीनगर | एजेंसी

हिमाचल प्रदेश और कश्मीर घाटी में सप्ताह भर से जारी रिकॉर्ड बर्फबारी से पर्यटक स्थल शिमला-मनाली और श्रीनगर बर्फ से ढंके गए हैं।

शिमला में लगातार हो रही बर्फबारी से सोमवार को यहां का न्यूनतम तापमान शून्य से 0.3 डिग्री सेल्सियस नीचे दर्ज हुआ तो मनाली में पारा शून्य पर जा पहुंचा। उधर, कश्मीर घाटी में ताजा हिमपात के कारण श्रीनगर-जम्मू राष्ट्रीय राजमार्ग को बंद करना पड़ा। श्रीनगर में विमान के उड़ानों पर भी असर पड़ा।

**रोहतांग दर्रा में भारी हिमपात:** मौसम विभाग के अधिकारियों ने बताया कि मनाली में छह सेंटीमीटर बर्फबारी हुई, जबकि लाहौल-स्पीति जिले के प्रवेशद्वार माने जाने वाले रोहतांग दर्रा इलाके में 40 सेंटीमीटर से भी अधिक बर्फबारी हुई। उन्होंने बताया कि लाहौल एवं स्पीति, चंबा, मंडी, कुल्लू, किन्नौर, सिरमौर और शिमला जिलों सहित सभी ऊँचे इलाकों में शनिवार रात से मध्यम से भारी बर्फबारी हो रही है। राजधानी शिमला के स्थानीय निवासियों को कंपकंपाती ठंड का सामना करना पड़ रहा है क्योंकि बर्फबारी के साथ



शिमला में सोमवार को हुई ताजा बर्फबारी के बाद सड़क से गुजरते लोग। • हिन्दुस्तान

### मैदानी इलाकों में लोगों को शीतलहर से राहत

चंडीगढ़। मैदानी इलाकों में रहने वाले लोगों को शीतलहर से सोमवार को थोड़ी राहत मिली क्योंकि यहां का न्यूनतम तापमान कुछ डिग्री अधिक दर्ज हुआ। बहरहाल, पंजाब और हरियाणा के कुछ हिस्सों में हल्की बारिश हुई। चंडीगढ़ में न्यूनतम तापमान 11.4 डिग्री सेल्सियस दर्ज किया गया जो सामान्य से पांच डिग्री अधिक है।

चल बफीली हवाओं के कारण न्यूनतम तापमान शून्य से नीचे पहुंच गया।

**निचले इलाकों में बारिश:** पर्यटन स्थल नारकंडा में भी काफी बर्फबारी हुई, जिसके कारण स्कीइंग करने आए पर्यटकों ने इस खेल का खासा लुत्फ उठाया। मनाली के पास सोलंग स्की स्लोप और चंबा जिले में स्थित डलहौजी भी बर्फ की चादर में लिपटे हैं। वहीं, धर्मशाला,

पालमपुर, सोलन, नाहन, उना, हमीरपुर और मंडी समेत हिमाचल प्रदेश के निचले इलाकों में बारिश हुई, जिसके कारण तापमान में गिरावट दर्ज की गई।

**श्रीनगर-जम्मू राजमार्ग बंद:** मौसम विभाग के मुताबिक गुलमर्ग में रविवार रात में करीब दो फुट बर्फ गिरी। राज्य के उंचाई वाले कई जगहों पर भी भारी बर्फबारी हुई है। खराब मौसम के कारण

## रिकॉर्ड बर्फबारी

06 02 02

सेंटीमीटर  
बर्फ गिरी  
मनाली में

फुट बर्फ  
गिरी जवाहर  
सुरंग के पास

फुट बर्फ  
जमी है  
गुलमर्ग में

40 सेंटीमीटर से अधिक बर्फबारी  
रोहतांग इलाके में

## लालटिब्बा, धनोली में हिमपात

मसूरी। लालटिब्बा में हल्की बर्फबारी होने से ठंड का प्रकोप बढ़ गया है। मसूरी के लालटिब्बा में सोमवार को थोड़ी देर के लिए बर्फ की फाहें गिरनी शुरू हो गईं। उधर धनोली में भी सोमवार सुबह आठ बजे से ही बर्फ गिरनी शुरू हो गई थी।

श्रीनगर-जम्मू राष्ट्रीय राजमार्ग को यातायात के लिए बंद कर दिया गया है।

उन्होंने बताया कि जवाहर सुरंग के पास और इसके आसपास के इलाकों में दो फुट बर्फ गिरी है। वहीं, बर्फबारी और बारिश से श्रीनगर अंतरराष्ट्रीय हवाईअड्डे पर विमान सेवाएं भी प्रभावित हुईं। सोमवार सुबह दो विमानों को उड़ान रद्द कर दी गई।